LSA N° 2536 • 20 décembre 2018
SUIVEZ TOUTE L'INFORMATION SUR LSA.FR

Sommaire

3 **Éditorial**

L'ÉVÉNEMENT

6 Ébullition dans l'écosystème des prestataires des marketplaces
LSA N° 2500 DU 29 MARS 2018

DIGITAL

12 Les recettes UX des meilleures applications e-commerce
LSA N° 2519 DU 30 AOÛT 2018

14 Les éditeurs de solutions de sites e-commerce à couteaux tirés
LSA N° 2521 DU 13 SEPTEMBRE 2018

20 Quelle architecture data pour un marketing performant ?
LSA N° 2495 DU 22 FÉVRIER 2018

22 Comment le digital muscle la veille concurrentielle
LSA N° 2491 DU 25 JANVIER 2018

LOGISTIQUE

24 Le dernier kilomètre, un casse-tête sans solution unique
LSA N° 2512-2513 DU 21 JUIN 2018

28 Pourquoi robotiser ses entrepôts
LSA N° 2497 DU 8 MARS 2018

MAGASINS

34 Les systèmes de sécurité deviennent plus précis
LSA N° 2508 DU 24 MAI 2018

36 Les 5 règles du parking idéal
LSA N° 2500 DU 29 MARS 2018

40 Meubles de vrac : la méthode Biocoop
LSA N° 2526 DU 18 OCTOBRE 2018

42 Les 12 moyens de faire passer à la caisse
LSA N° 2529 DU 8 NOVEMBRE 2018

46 Des magasins sans prospectus, c'est possible
LSA N° 2504 DU 26 AVRIL 2018

48 Sols : l'ambiance prime sur les matériaux
LSA N° 2496 DU 1ER MARS 2018

50 Les sacs écolos ont encore des progrès à faire
LSA N° 2502 DU 12 AVRIL 2018

52 Les bons usages de la PLV digitale
LSA N° 2499 DU 22 MARS 2018

Agenda

55 Les événements LSA 2019

6 Les places de marché sont toujours plus nombreuses, comme les vendeurs qui les utilisent. Une nouvelle vague de prestataires est apparue pour répondre à leurs besoins.

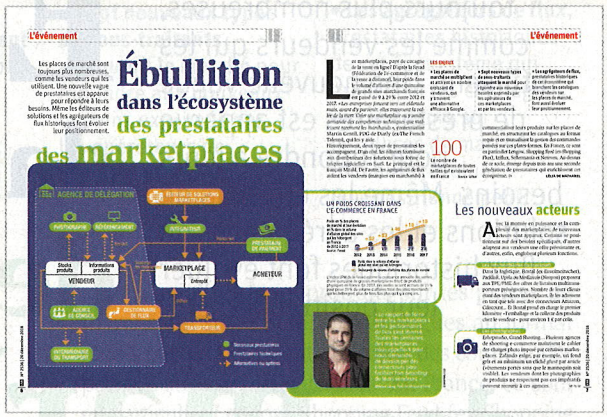

12 Olivier Sauvage, spécialiste de l'expérience utilisateur (UX), décortique pour LSA les principaux points forts et faiblesses ergonomiques des applications stars.

40 Biocoop a ouvert son plus grand magasin parisien de vrac, avec 180 références. Plébiscitée par les clients, cette présentation de produits impose une gestion particulière.

GROUPE INDUSTRIE SERVICES INFO
Antony Parc II, 10, place du Général-de-Gaulle, BP 20156, 92186 Antony Cedex
Dépôt légal 4e trimestre 2018 - Autor. minist. 29-957.29382
Imprimerie de Compiègne, avenue Berthelot, ZAC de Mercières, BP 60524, 60205 Compiègne Cedex.
C.O. 310.905-1977 - Numéro d'enregistrement à la Commission paritaire pour les publications non quotidiennes 0919 T 84928. N° ISSN : 0024-2632.
Éditeur : Groupe Industrie Services Info, société par actions simplifiée au capital de 38 628 352 euros. Siège social : 10, place du Général-de-Gaulle, BP 20156, 92160 Antony RCS Nanterre 442 233 417.
Siret : 442 233 417 00041. TVA : FR29442233417.
Principal actionnaire : ETAI
Directeur de la publication : Julien Elmaleh

ACPM OJD DIFFUSION

Origine du papier : Allemagne
Taux de fibres recyclées : > 50%
Certification : PEFC
Impact sur l'eau (P tot) : 0,003 kg/tonne

PEFC 10-31-1668
Certifié PEFC
pefc-france.org

Crédit de couverture : PA/Getty Images/Montage LSA